

Identification

Identifiant	92SIS05608
Nom usuel	LES BRUYERES
Adresse	18 rue des Bruyères
Lieu-dit	
Département	HAUTS-DE-SEINE - 92
Commune principale	ASNIERES SUR SEINE - 92004
Caractéristiques du SIS	L'État a engagé une démarche de diagnostics des sols dans les établissements accueillant des enfants ou adolescents, construits sur ou à proximité d'anciens sites industriels Dans ce cadre, les investigations réalisées en 2015 pour la crèche « Les Bruyères » ont révélé la présence de plomb dans les sols superficiels au niveau des espaces verts de l'établissement, à des teneurs supérieures à la valeur de référence définie par le Haut Conseil de la Santé Publique (HCSP) pour ce composé. Des restrictions d'usage de ces zones ont été préconisées. Sous réserve du respect de ces recommandations, le site est compatible avec son usage actuel.
Etat technique	Site concerné par une action nationale de l'Etat (diagnostic ETS)
Observations	

Références aux inventaires

Sélection du SIS

Statut	Consultable
Critère de sélection	
Commentaires sur la sélection	

Caractéristiques géométriques générales

Coordonnées du centroïde	646193.0 , 6867998.0 (Lambert 93)
Superficie totale	1935 m ²
Perimètre total	242 m

Liste parcellaire cadastral

Date de vérification du
parcellaire

Commune	Section	Parcelle	Date génération
ASNIERES SUR SEINE	AL	219	13/12/2017

Cartographie

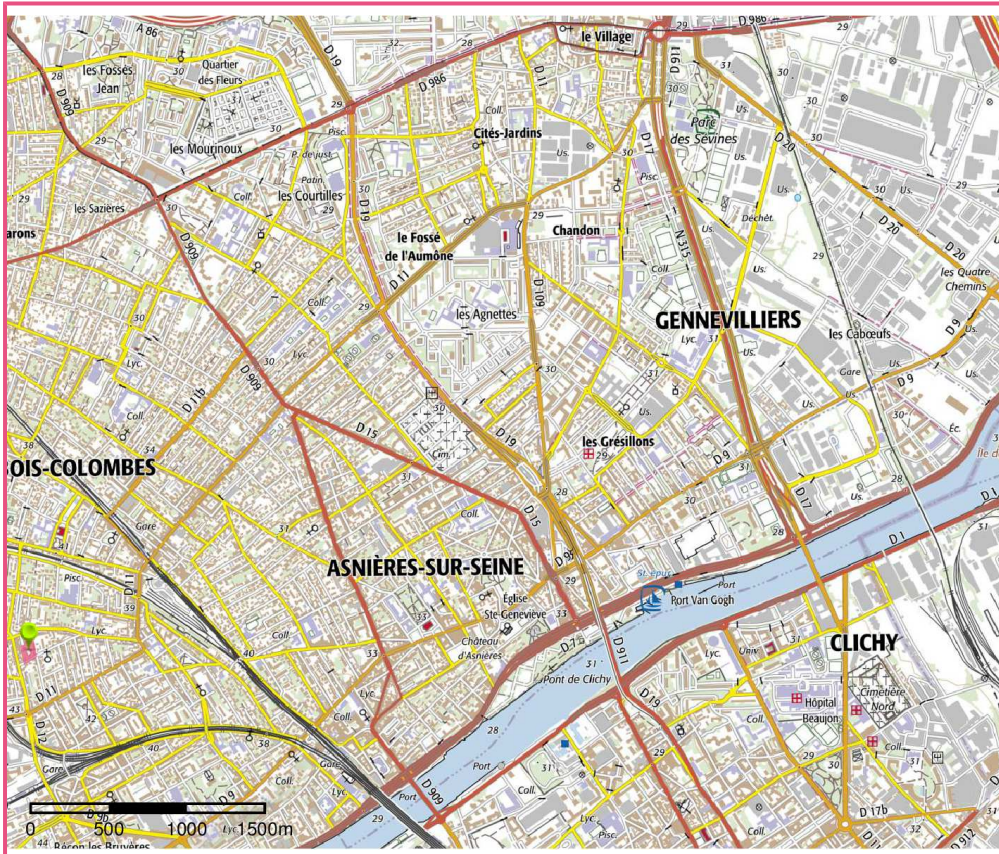

□ Périmètre du SIS
Cartes IGN - IGN

Identifiant : 92SIS05608

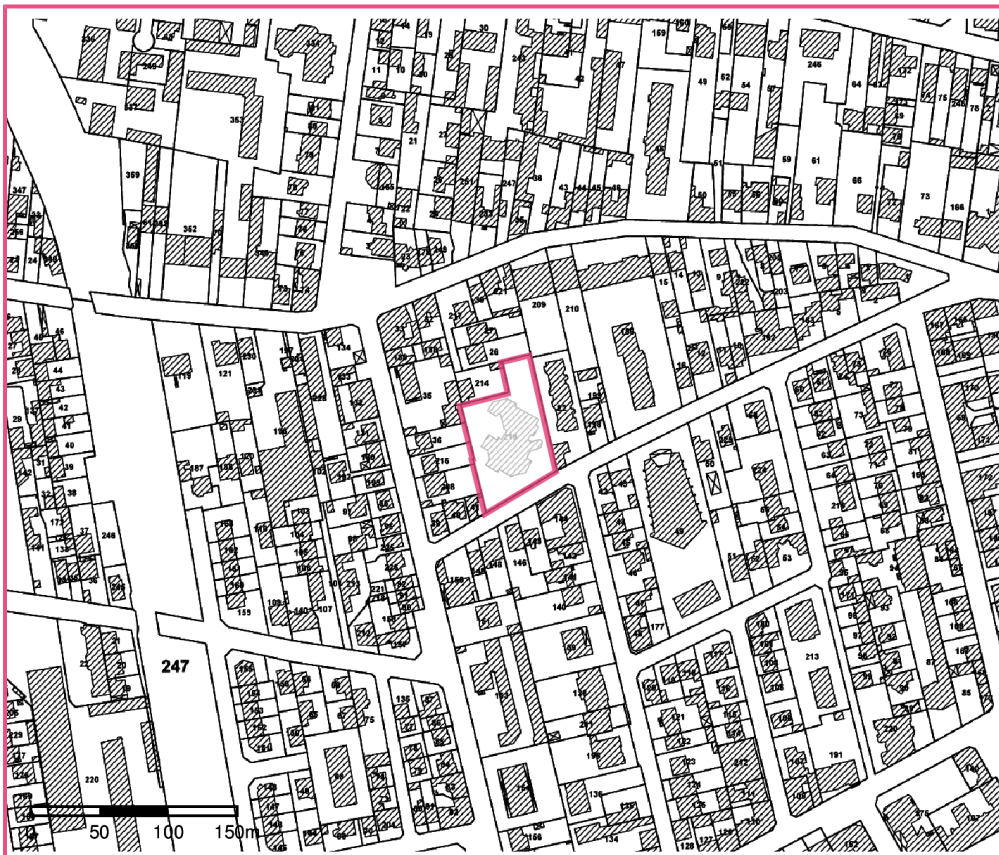

□ Périmètre du SIS
Parcelles cadastrales - IGN

Identifiant : 92SIS05608

Identification

Identifiant	92SIS05508
Nom usuel	TRW Lucas Aérospace
Adresse	270 Avenue de Gresillons
Lieu-dit	
Département	HAUTS-DE-SEINE - 92
Commune principale	ASNIERES SUR SEINE - 92004
Caractéristiques du SIS	Le site a été exploité entre 1952 et décembre 2000 pour la production d'équipements pour l'industrie aéronautique. Des investigations environnementales ont été réalisées en 2002 et 2004 montrant la présence d'hydrocarbures dans les sols. Des travaux de réhabilitation du site ont été menés de mai 2004 à septembre 2006. Une étude de risque a été réalisée en octobre 2006 validant la compatibilité du site avec l'usage prévu, à savoir, un usage de bureau avec un bâtiment de services sur un parking enterré semi souterrain. Un procès verbal de récolement a été dressé le 23/08/2007.
Etat technique	Site évalué (IEM et/ou plan de gestion), état des sols compatible avec l'usage actuel ou projeté
Observations	

Références aux inventaires

Organisme	Base	Identifiant	Lien
Etablissement public - BRGM	Base BASIAS	IDF9202469	http://basias.brgm.fr/fiche_synthetique.asp?IDT=IDF9202469

Sélection du SIS

Statut Consultable

Critère de sélection

Commentaires sur la sélection Le site est compatible avec usage de bureau avec un bâtiment de services sur un parking enterré semi souterrain.

Caractéristiques géométriques générales

Coordonnées du centroïde	649697.0 , 6868912.0 (Lambert 93)
Superficie totale	20624 m ²
Perimètre total	755 m

Liste parcellaire cadastrale

Date de vérification du
parcellaire

Commune	Section	Parcelle	Date génération
ASNIERES SUR SEINE	BC	363	05/07/2017
ASNIERES SUR SEINE	BC	364	05/07/2017
ASNIERES SUR SEINE	BC	371	05/07/2017
ASNIERES SUR SEINE	BC	369	05/07/2017
ASNIERES SUR SEINE	BC	370	05/07/2017
ASNIERES SUR SEINE	BC	372	05/07/2017
ASNIERES SUR SEINE	BC	373	05/07/2017
ASNIERES SUR SEINE	BC	368	05/07/2017

Documents

Cartographie

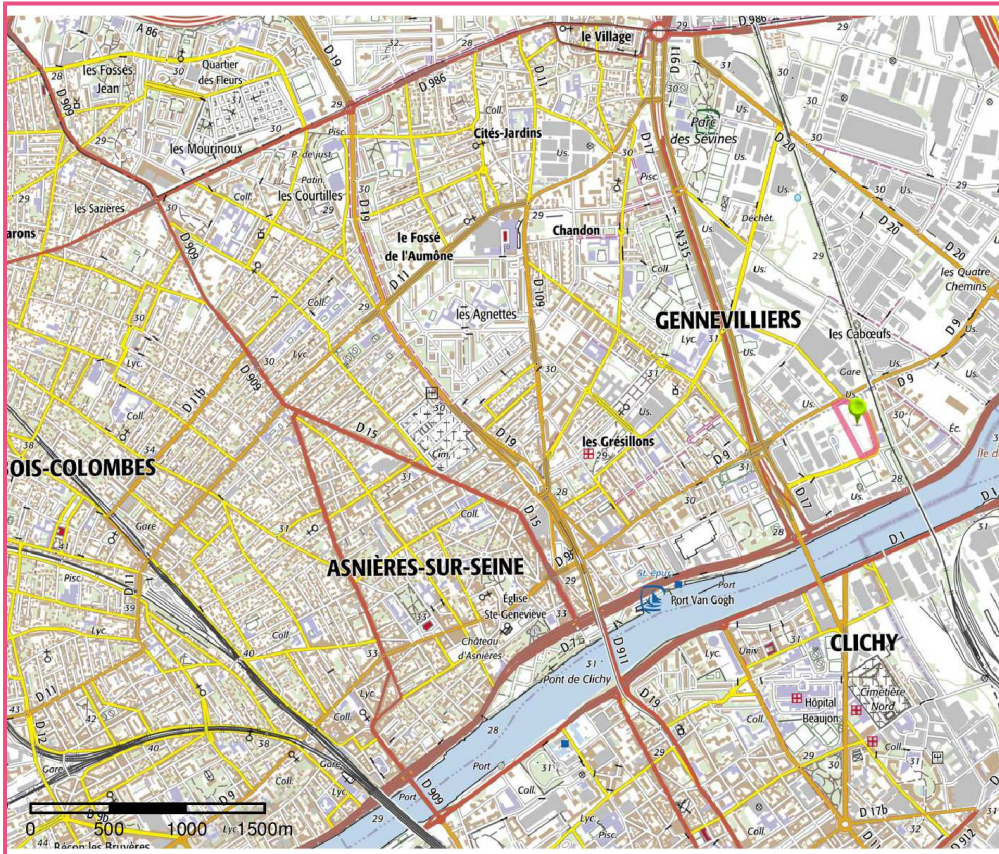

□ Périmètre du SIS
Cartes IGN - IGN

Identifiant : 92SIS05508

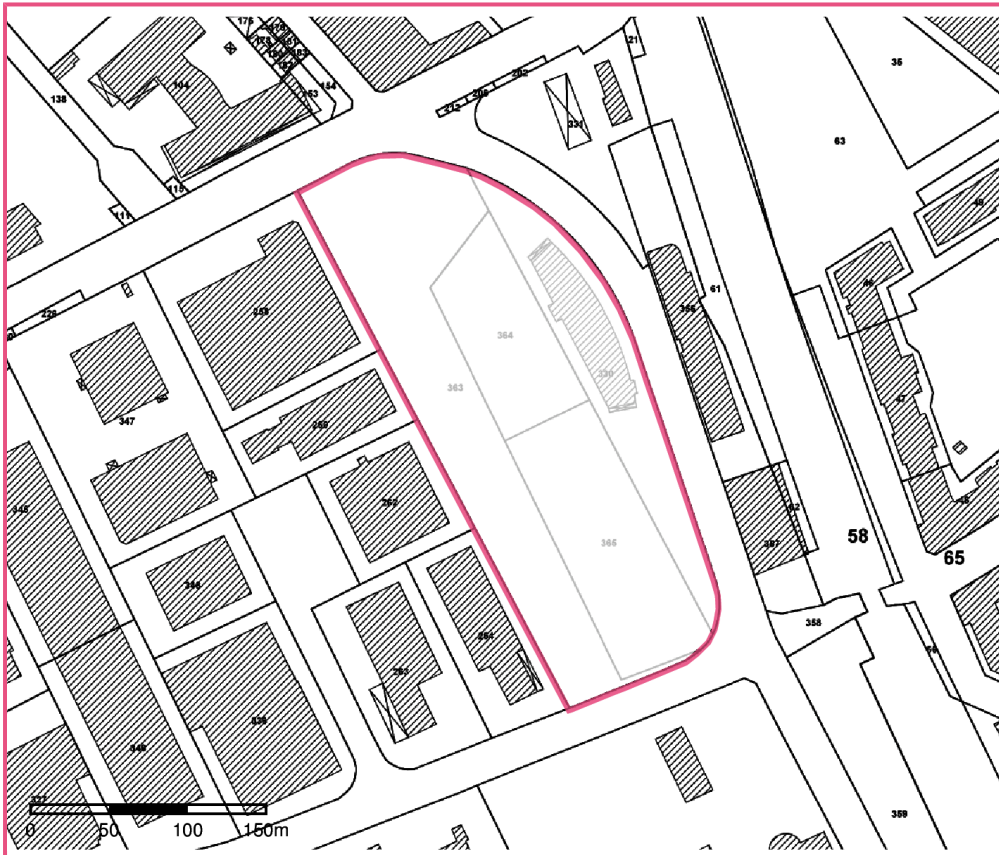

□ Périmètre du SIS
Parcelles cadastrales - IGN

Identifiant : 92SIS05508

Identification

Identifiant	92SIS05606
Nom usuel	ANNE FRANK
Adresse	27 bis rue de Freycinet
Lieu-dit	
Département	HAUTS-DE-SEINE - 92
Commune principale	ASNIERES SUR SEINE - 92004
Caractéristiques du SIS	<p>L'État a engagé une démarche de diagnostics des sols dans les établissements accueillant des enfants ou adolescents, construits sur ou à proximité d'anciens sites industriels.</p> <p>Dans ce cadre, les investigations réalisées dans l'école Anne Franck en 2015 ont révélé notamment la présence de composés volatils dans l'air du sol. L'air intérieur des locaux n'est pour autant pas dégradé, la dalle des bâtiment assurant un rôle protecteur.</p> <p>Le site est compatible avec son usage actuel sous réserve en particulier du maintien en bon état de la dalle des bâtiments.</p>
Etat technique	Site concerné par une action nationale de l'Etat (diagnostic ETS)
Observations	

Références aux inventaires

Sélection du SIS

Statut Consultable

Critère de sélection

Commentaires sur la sélection

Caractéristiques géométriques générales

Coordonnées du centroïde 647100.0 , 6869925.0 (Lambert 93)

Superficie totale 6628 m²

Perimètre total 426 m

Liste parcellaire cadastral

Date de vérification du
parcellaire

Commune	Section	Parcelle	Date génération
ASNIERES SUR SEINE	0G	440	28/07/2017

Documents

Cartographie

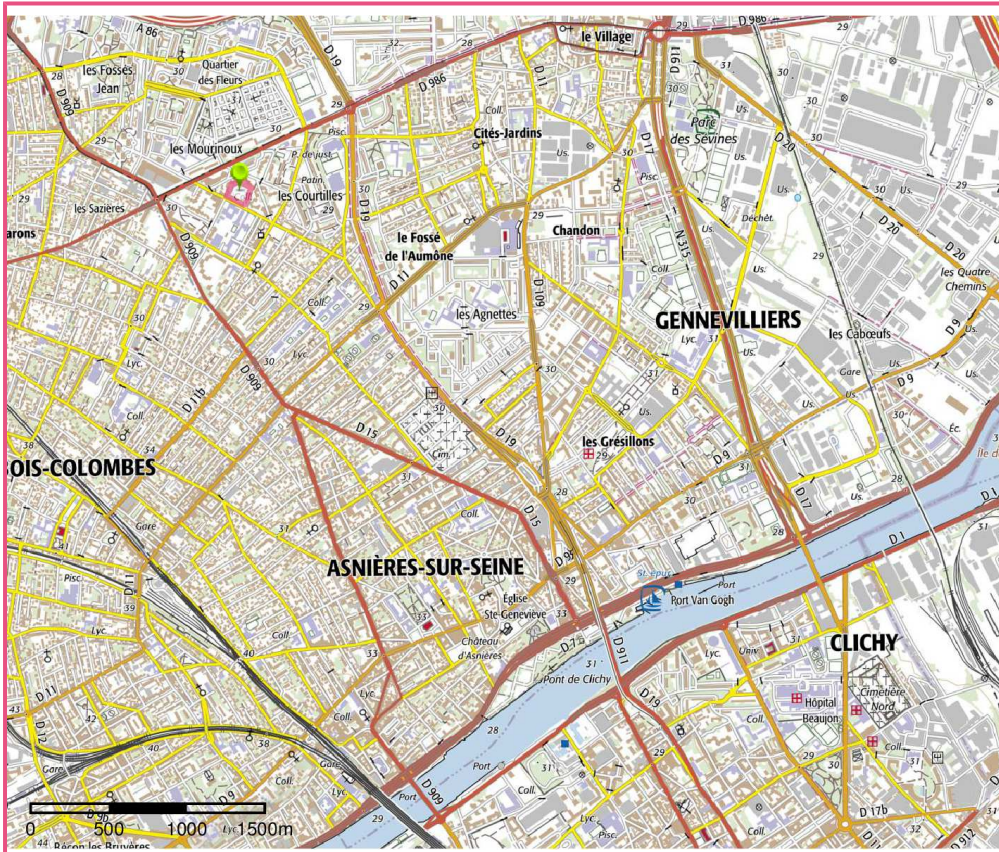

□ Périmètre du SIS
Cartes IGN - IGN

Identifiant : 92SIS05606



□ Périmètre du SIS
Parcelles cadastrales - IGN

Identifiant : 92SIS05606

Identification

Identifiant	92SIS05443
Nom usuel	GARAGE JEAN-JACQUES ROUSSEAU
Adresse	36 rue Jean-Jacques Rousseau
Lieu-dit	
Département	HAUTS-DE-SEINE - 92
Commune principale	ASNIERES SUR SEINE - 92004
Caractéristiques du SIS	Le site a accueilli un garage d'entretien et de réparation de véhicules avec distribution de carburant, jusqu'au 30/09/2009. Un diagnostic environnemental, réalisé en juillet 2016, a mis en évidence une pollution des sols en métaux lourds et hydrocarbures totaux. Le site est compatible avec un usage de type industriel.
Etat technique	Site traité avec restrictions d'usages, travaux réalisés, restrictions d'usage ou servitudes imposées ou en cours
Observations	Un changement d'usage est envisagé sur ce site (immeuble de logement).

Références aux inventaires

Organisme	Base	Identifiant	Lien
Etablissement public - BRGM	Base BASIAS	IDF9205752	http://basias.brgm.fr/fiche_synthetique.asp?IDT=IDF9205752

Sélection du SIS

Statut	Consultable
Critère de sélection	
Commentaires sur la sélection	Site avec pollution avérée des sols

Caractéristiques géométriques générales

Coordonnées du centroïde	648004.0 , 6868470.0 (Lambert 93)
Superficie totale	642 m ²
Perimètre total	131 m

Liste parcellaire cadastral

Date de vérification du parcellaire

Commune	Section	Parcelle	Date génération
ASNIERES SUR SEINE	0T	10	29/06/2017

Cartographie

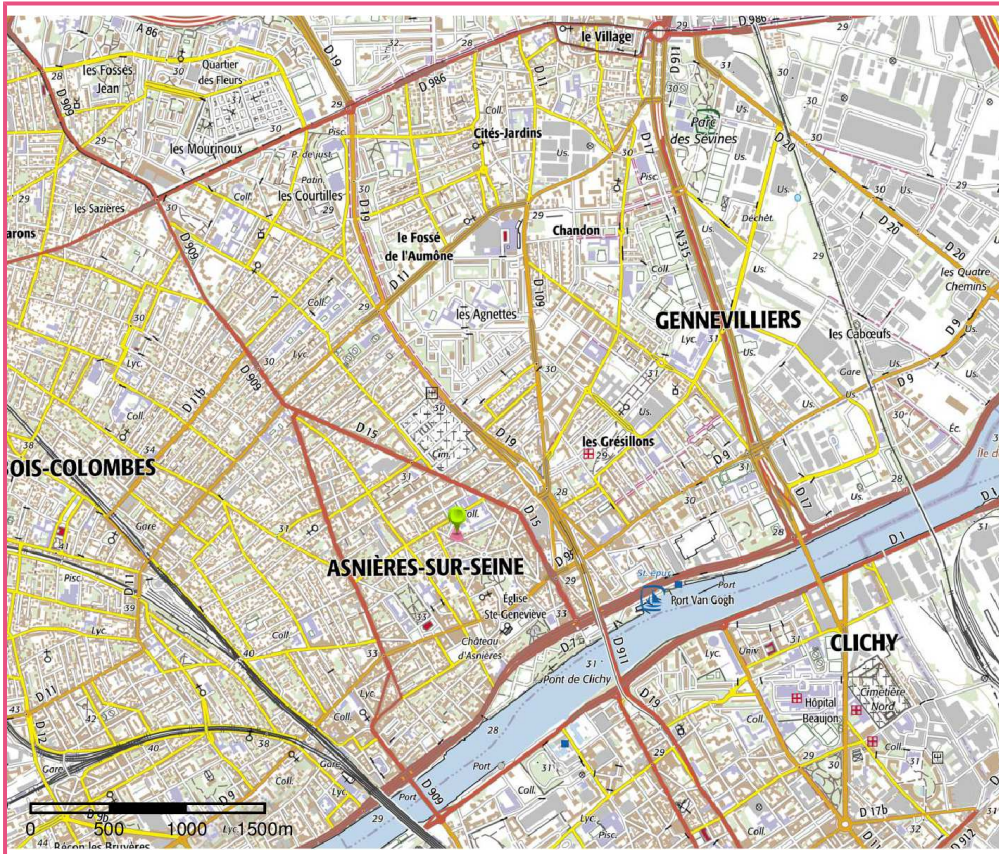

□ Périmètre du SIS
Cartes IGN - IGN

Identifiant : 92SIS05443

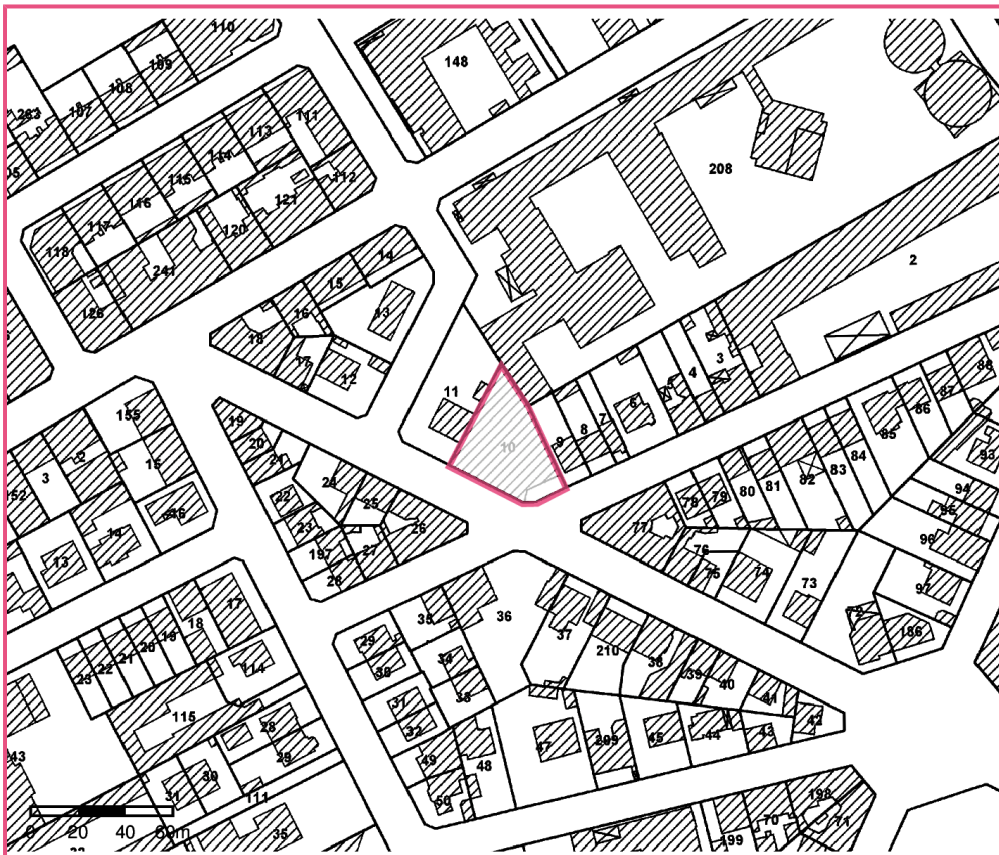

□ Périmètre du SIS
Parcelles cadastrales - IGN

Identifiant : 92SIS05443